特定非営利活動法人 フリーダム

〒604-8106
京都市中京区堺町通御池下ル丸木材木町684
TEL 075-241-1518

http://eco.freedom.or.jp

ジテ通(自転車通勤)・ラン通(ランニング通勤)の拠点が京都にも登場！

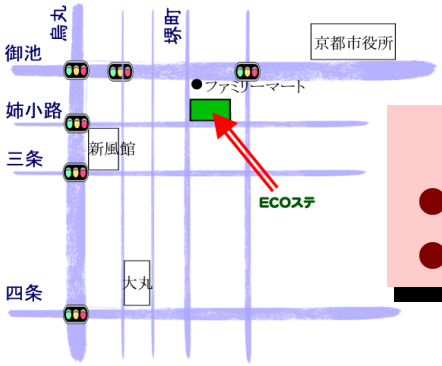

姉小路堺町角　(光泉洞の向い側)

●地下鉄　烏丸御池駅　300m　●地下鉄　京都市役所前駅　250m

●地下鉄　四条駅，阪急　烏丸駅　900m

歩く・走る・自転車に乗る

そんな簡単なことが、心の問題･身体の問題･地球の問題を解決に向ける一歩となるのです。

交通機関や自家用車から排出されるCO2を減らすための、最も簡単な手段、それがエコ通勤です。

あなたのために・・・

愛する人達のために・・・

暮らしを育む地球のために・・・

始めましょう、エコ通勤。

「走るのが好き！」 ただそれだけで繋がる仲間って素敵です。
感動を共有し、心で繋がる仲間の輪が世界中に広がる事で、地球が健康になり、世界が平和になれば、なんて素敵な事でしょうか。
自然に触れ、人に触れるエコ通勤、きっとあなたの中の何かを呼び覚ましてくれると思います。

NPO法人フリーダム　理事長　今居英和

〒604-8106
京都市中京区堺町通御池下ル丸木材木町684
TEL 075-241-1518

http://eco.freedom.or.jp

スポーツスタイルで自宅を出発　→　ECOステ到着
シャワーで汗を流しMyロッカーのスーツに着替えて爽やかに出勤
勤務終了後ECOステへ →　スポーツスタイルに着替えて帰宅

月極専用ロッカー

・シューズロッカー
・ハーフサイズロッカー
・フルサイズロッカー
3種類のサイズからお選び頂けます。
全て専用使用になりますから、ビジネスシューズやスーツなどの着替えを持ち歩くことなく、常に置いておく事が出来ます。

月極駐輪場　（バイクラック式）

クロスバイク･ロードバイク･ピストバイクなどの軽量な車両は、基本的に吊り下げ式の駐輪となります。

マウンテンバイク･ミニベロ･シティーサイクルなど、自転車の種類によっては、平面駐車、サドルフックなど、様々な保管スタイルをお選びいただく事も出来ます。

一時預かりロッカー･駐輪場

シューズロッカー、ハーフサイズロッカー及び駐輪場は、ビジターとして必要な時だけご利用いただく事も可能です。

フルサイズロッカーは、月極専用です。

〒604-8106
京都市中京区堺町通御池下ル丸木材木町684
TEL 075-241-1518

http://eco.freedom.or.jp

ES
ECO通 STATION

身近にECOを考えるため、NPOが手作りで整備した施設です。

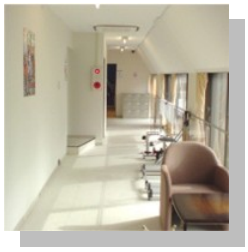

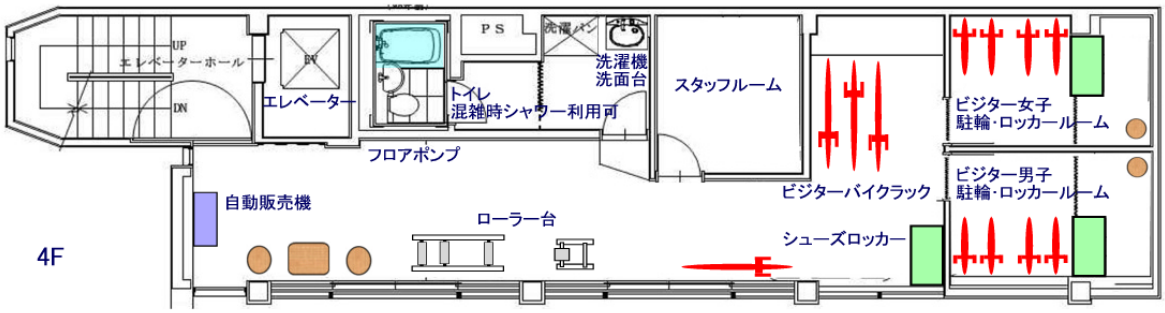

シューズロッカー 9扉、ビジターロッカー 男子6扉・女子6扉、バイクラック 12台、ローラー台、休憩所

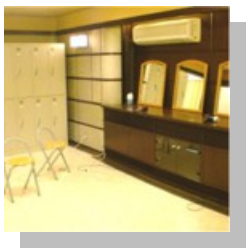

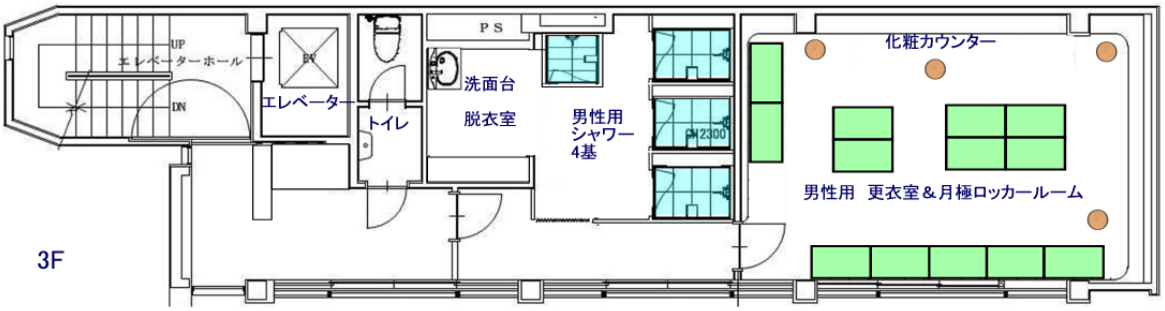

男性用ロッカー ハーフ30扉・フル24扉、男性用シャワー4基

※ 3階は、フロア入口にデジタルロックがあり、契約者以外は入室できません。

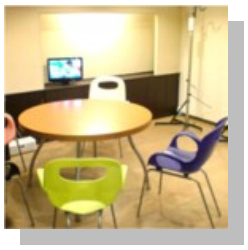

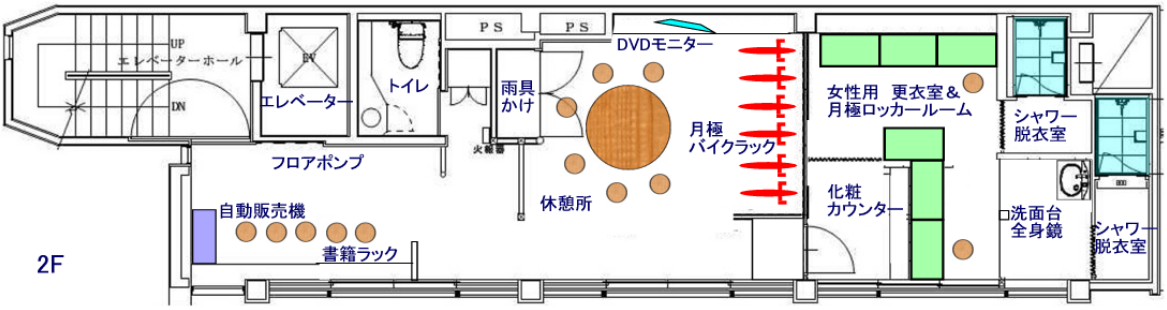

バイクラック 6台、女性用ロッカー ハーフ18扉・フル9扉、女性用シャワー2基

※ 2階奥の女性用ロッカールーム入口にデジタルロックがあり、契約者以外は入室できません。

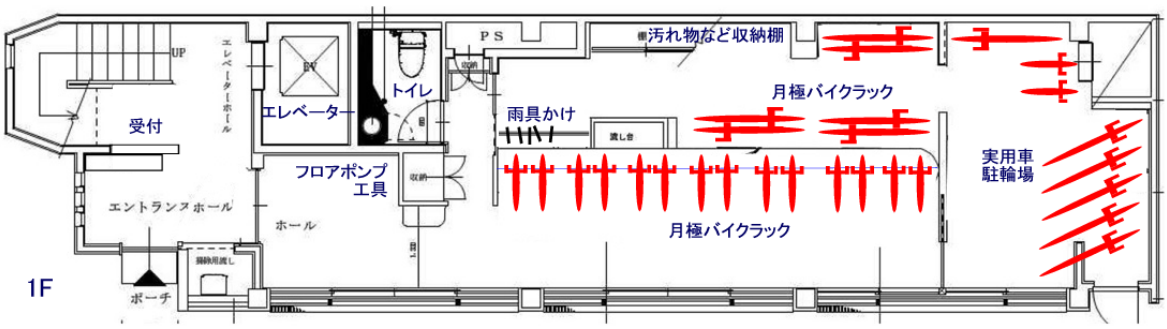

バイクラック 屋外4台・屋内28台

OPEN　7:00～22:00

日祝定休

ES
ECO通 STATION

エコ　ツウ　ステーション

特定非営利活動法人 フリーダム

http://eco.freedom.or.jp

Tel (075) 241－1518

Fax　(075) 241－2133

Email　eco@freedom.or.jp

ご利用料金　※ロッカーを利用される方は、シャワールームもご利用頂けます。

ビジター料金（1日）

- 駐輪（何度でも出し入れ自由）　・・・　525円（税抜500円）
- シューズロッカー　・・・　525円（税抜500円）
- シューズロッカー＋駐輪　・・・　1,050円（税抜1,000円）
- ハーフロッカー　・・・　735円（税抜700円）
- ハーフロッカー＋駐輪　・・・　1,260円（税抜1,200円）

www.explode.jp

月極料金

- シューズロッカー　・・・　4,200円（税抜4,000円）
- シューズロッカー＋駐輪　・・・　10,500円（税抜10,000円）
- ハーフロッカー　・・・　5,250円（税抜5,000円）
- ハーフロッカー＋駐輪　・・・　11,550円（税抜11,000円）
- フルロッカー　・・・　8,400円（税抜8,000円）
- フルロッカー＋駐輪　・・・　14,700円（税抜14,000円）